

Una particolare attenzione sarà dedicata al problema dello sport dei sordi e alle particolari strategie motorie che li contraddistinguono per ottenere risultati ottimali nelle varie discipline.

È infatti evidente che conoscere le strategie dei diversamente abili consente di avere anche ulteriori armi nella riabilitazione dei pazienti con deficit dell'equilibrio e nel miglioramento delle performances degli atleti in genere.

Il confronto diretto con gli Enti e le Federazioni sportive che si occupano dei soggetti diversamente abili consentirà quindi di approfondirne le problematiche sociali e di fornire informazioni corrette ed aggiornate sulle novità terapeutiche, anche al fine di una collaborazione sempre più fruttuosa.

Segreteria organizzativa

Energy.

ENERGY S.r.l.
via San Gregorio, 12 - 20124 Milano
tel. 02 29408805 - fax 02 29408949
e-mail: pamela.matteucci@energy.com.it

Target di accreditamento

Audiologia e foniatria
Medicina dello sport
Otorinolaringoiatria
Pediatria

Il corso, accreditato per 120 partecipanti, ha ottenuto 8,4 crediti formativi.

Al fine di ottenere i crediti ECM è obbligatoria la presenza al 90% dell'attività formativa, la consegna della scheda di valutazione evento ed il superamento del test di apprendimento.

Provider

T&C

T&C s.r.l.
Provider Nazionale n.13
via Ciovasso, 4 - 20121 Milano
tel. 02 29534181 - fax 02 29532309

Logopedia

Tecnici audiometristi
Tecnici audioprotesisti

Con il Patrocinio di



Unrestricted Educational Grant



Aggiornamenti in Vestibologia

15ª Edizione

Vertigini e ipoacusia socialmente rilevante: il moderno approccio terapeutico

26-27 ottobre 2018

Reggio Emilia

Best Western Classic Hotel
Viale Louis Pasteur 121/C

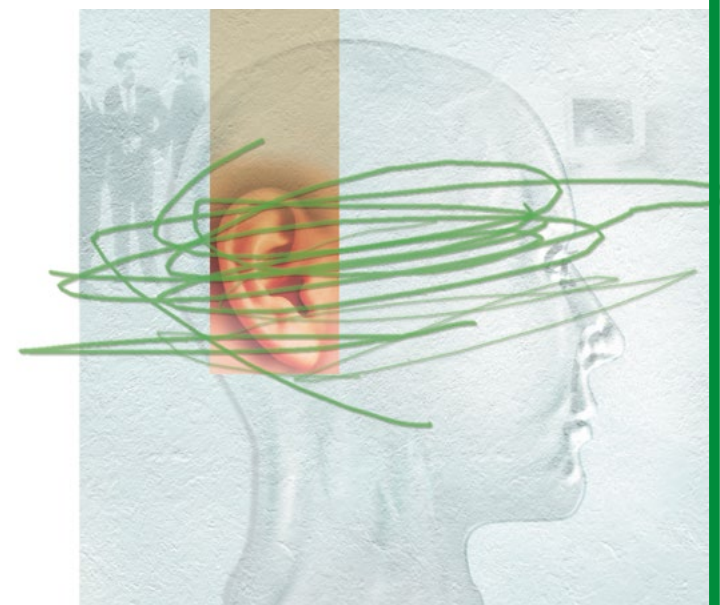

Programma

Responsabile scientifico

Dott. Giorgio Guidetti
Vertigo Center

Poliambulatorio Chirurgico Modenese PCM

Razionale

La disabilità è una condizione che consente di sviluppare nuove strategie adattative per raggiungere le abituali performances, talora di superarle.

Verrà trattato, con particolare risalto, il problema dei disturbi conseguenti all'eventuale deficit vestibolare associato alla sordità.

La finalità principale è quella di sottolineare i rischi relativi ad una non identificazione e trattamento di tale patologia parallelamente alla sordità stessa, sia nei casi in cui il danno sia insorto contemporaneamente sia in quelli in cui sia insorto successivamente per altre cause, compreso un effetto indesiderato di un impianto cocleare.

Verrà descritto lo stato dell'arte sia in campo diagnostico che terapeutico e verranno proposte nuove strategie.

26 ottobre

- 08.30-09.00 Registrazione partecipanti
- 09.00-09.20 **Attività e ruolo dell'Ente Nazionali Sordi no ECM**
G. Petrucci
- 09.20-09.40 Il disagio sociale del sordo
G. Guidetti
- 09.40-10.00 L'ipoacusia socialmente rilevante: definizione e relativi handicap
R. Albera
- 10.00-10.20 Sociologia clinica: l'handicap sociale
S. Bevilacqua
- 10.20-10.50 Problemi di interazione del bambino sordo non impiantato
M. Mazzocca
- 10.50-11.10 Epidemiologia dell'ipoacusia perinatale
E. Marciano
- 11.10-11.30 Embriologia e sviluppo della funzione uditiva
R. Pecci
- 11.30-11.50 Embriologia e sviluppo della funzione vestibolare
V. Marcelli
- 11.50-12.10 L'ipoacusia nelle patologie multisindromiche dell'infanzia
A. Martini
- 12.10-12.30 Vestibolopatie e patologie multisindromiche con ipoacusia
A.P. Casani
- 12.30-12.50 Labirinto e deficit motori
N. Quaranta
- 12.50-13.10 Gli effetti della disfunzione vestibolare nei bambini
C. Balzanelli
- 13.10-13.40 **Discussione**
- 13.40-14.50 **Lunch**
- 14.50-15.10 Impianto cocleare: lo stato dell'arte
M.L. Manfrin

- 15.10-15.30 Protesi acustica nella sordità invalidante
A. Messina
- 15.30-15.50 Indicazioni dell'impianto cocleare nel bambino e nell'adulto
E. Cristofari
- 15.50-16.10 Timing dell'impianto cocleare nel bambino e nell'adulto
D. Zanetti
- 16.10-16.30 Impianto cocleare nell'anziano
U. Ambrosetti
- 16.30-16.50 Indicazioni e timing dell'impianto cocleare bilaterale
R. Bovo
- 16.50-17.10 Implicazioni centrali nella implantologia sequenziale
S. Burdo
- 17.10-17.30 Impianto cocleare e neurinoma
E. Zanoletti
- 17.30-17.50 L'adattamento all'impianto cocleare nel bambino e nell'adulto
S. Montino
- 17.50-18.10 Deficit vestibolari post impianto cocleare nel bambino: prevalenza e cause
N.M. Nassif
- 18.10-18.30 Deficit vestibolari post impianto cocleare nell'adulto: prevalenza e cause
A. Nacci
- 18.30-18.50 Neuroflogosi: una nuova entità fisiopatologica di cui tener conto
A. Messina
- 18.50-19.10 Proposte per il futuro
G. Guidetti
- 19.10-19.40 **Discussione**

27 ottobre

- 09.00-09.30 **Sordità e Sport: regolamenti, restrizioni, situazione nazionale no ECM**
M. Bucca
- 09.30-09.50 La memoria spaziale nei sordi sportivi e non
G. Guidetti, S. Quagliari
- 09.50-10.20 Il ruolo della stimolazione vestibolare per l'attività motoria nelle patologie infantili
A.L. Sangalli
- 10.20-10.40 La stimolazione vestibolare infantile dei sordi nello sport
A. Campedelli
- 10.40-11.00 La riabilitazione vestibolare strumentale
R. Guidetti
- 11.00-12.30 Il ruolo della comunicazione sociale
G. Guidetti, A. Lucchetta
- 12.30-13.00 **Discussione**
- 13.00-13.15 **Compilazione questionario ECM**
- 13.15-14.15 **Lunch**

Faculty

- Roberto Albera**
ORL Torino
- Umberto Ambrosetti**
Audiologo Milano
- Cristiano Balzanelli**
ORL Brescia
- Sergio Bevilacqua**
*Sociologo Clinico Docente
LUMSA Roma*
- Roberto Bovo**
ORL Padova
- Massimiliano Bucca**
*Consigliere Federale FSSI
Federazione Sport Sordi D'Italia*
- Sandro Burdo**
AILS Onlus
- Alessandra Campedelli**
Allenatrice Nazionale Femminile Sorde
- Augusto Pietro Casani**
ORL Pisa
- Eliana Cristofari**
ORL Varese
- Giorgio Guidetti**
Vestibologo Modena
- Riccardo Guidetti**
Vestibologo Modena
- Andrea Lucchetta**
Campione del mondo di Volley
- Marco Lucio Manfrin**
ORL Pavia
- Vincenzo Marcelli**
ORL Napoli
- Elio Marciano**
Audiologo Napoli
- Alessandro Martini**
ORL Padova
- Matelda Mazzocca**
ORL Milano
- Aldo Messina**
Audiologo Palermo
- Silvia Montino**
Logopedista Padova
- Andrea Nacci**
ORL Pisa
- Nader Merhej Nassif**
ORL Brescia
- Rudi Pecci**
ORL Firenze
- Giuseppe Petrucci**
Presidente Nazionale ENS
- Silvia Quagliari**
ORL Pavia
- Nicola Quaranta**
ORL Bari
- Angelo Luigi Sangalli**
Pedagogista Verona
- Diego Zanetti**
Audiologo Milano
- Elisabetta Zanoletti**
ORL Padova